

Nr kanc.:GK.6621.3.7344.2021.AK

Powiat: bielski

Obręb: 0001, Kozy

Działka: 2832/64

WYRYS Z MAPY EWIDENCYJNEJ
SKALA 1:1000

Układ odniesienia: PL-ETRF89, układ wsp. płaskich: PL-2000 strefa 6 (18°), układ wys.: PL-EVRF2007-NH
obr. Kozy 0001: dz. 2832/64

Sekcje mapy: 6.120.31.11.1; 6.120.31.11.2; 6.120.31.06.4; 6.120.31.06.3

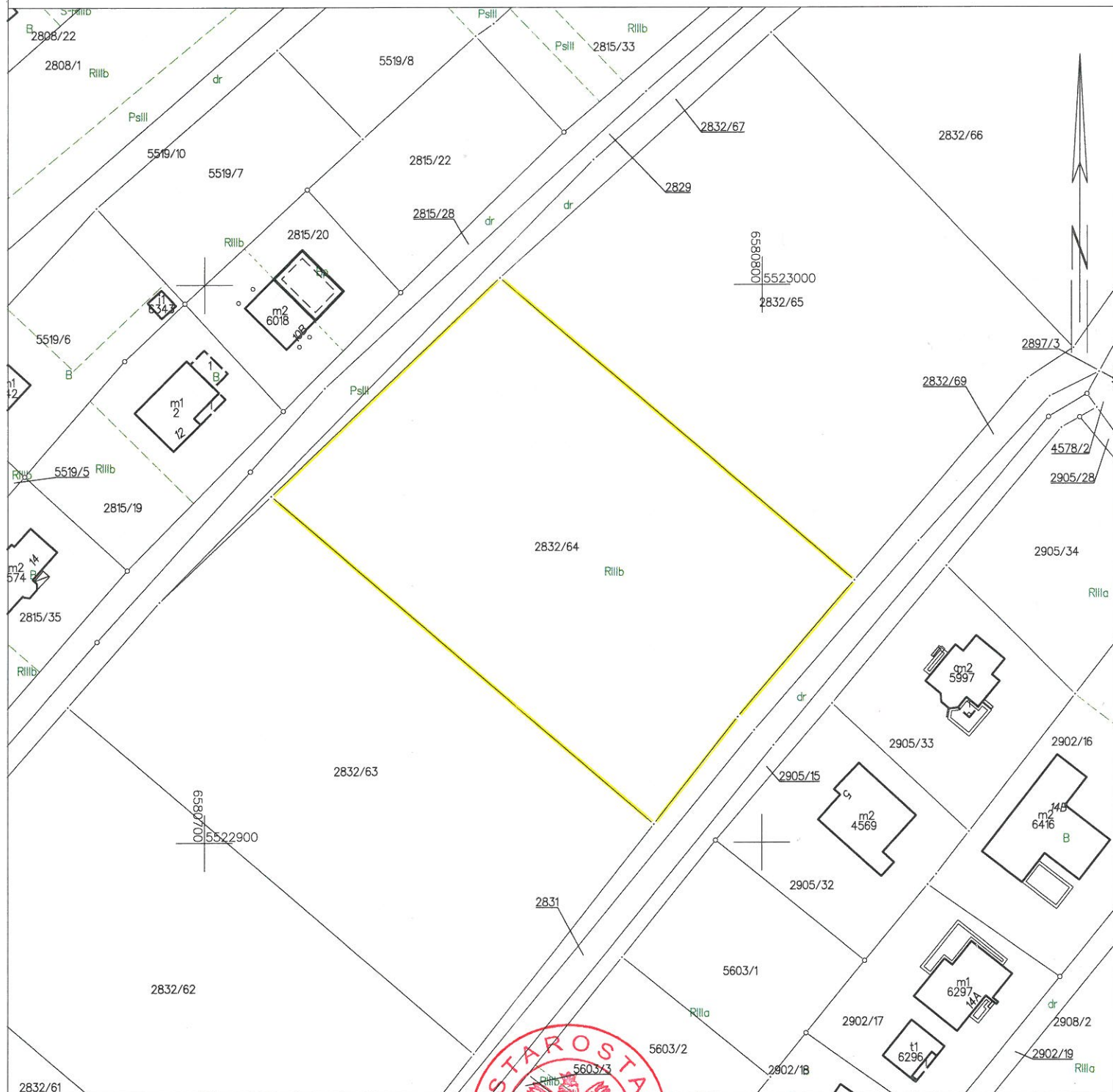

Bielsko Biala dn. 20.10.2021
Sporządził(a) wyrys: Katarzyna Adlof

*Dane ewidencyjne dotyczące części granic przedstawionych na niniejszej mapie określone zostały na podstawie mapy katastralnej w skali 1:2880, wykonanej ok. 1840 r. Nie spełniają one pod względem dokładności kryteriów obowiązujących obecnie standardów technicznych.
(Dz.U.2020.1429)*

Katarzyna Adlof

Z up. STAROSTY
(imię i nazwisko osoby reprezentującej organ)
Katarzyna Adlof
inspektor

DOKUMENT NINIEJSZY JEST PRZEZNACZONY
DO DOKONYWANIA WPISU W KSIEDZE WIECZYSTEJ