

STAROSTA BIELSKI

Nr kanc.: GK.6621.3.7336.2021.AK

Województwo: śląskie

Powiat: bielski

Jednostka ewidencyjna: 240207_2, Kozy

Obręb: 0001, Kozy

Działka: 2832/61

WYRYS Z MAPY EWIDENCYJNEJ SKALA 1:1000

Układ odniesienia: PL-ETRF89, układ wsp. płaskich: PL-2000 strefa 6 (18°), układ wys.: PL-EVRF2007-NH

obr. Kozy 0001: dz. 2832/61

Sekcje mapy: 6.120.31.11.1; 6.120.31.11.2

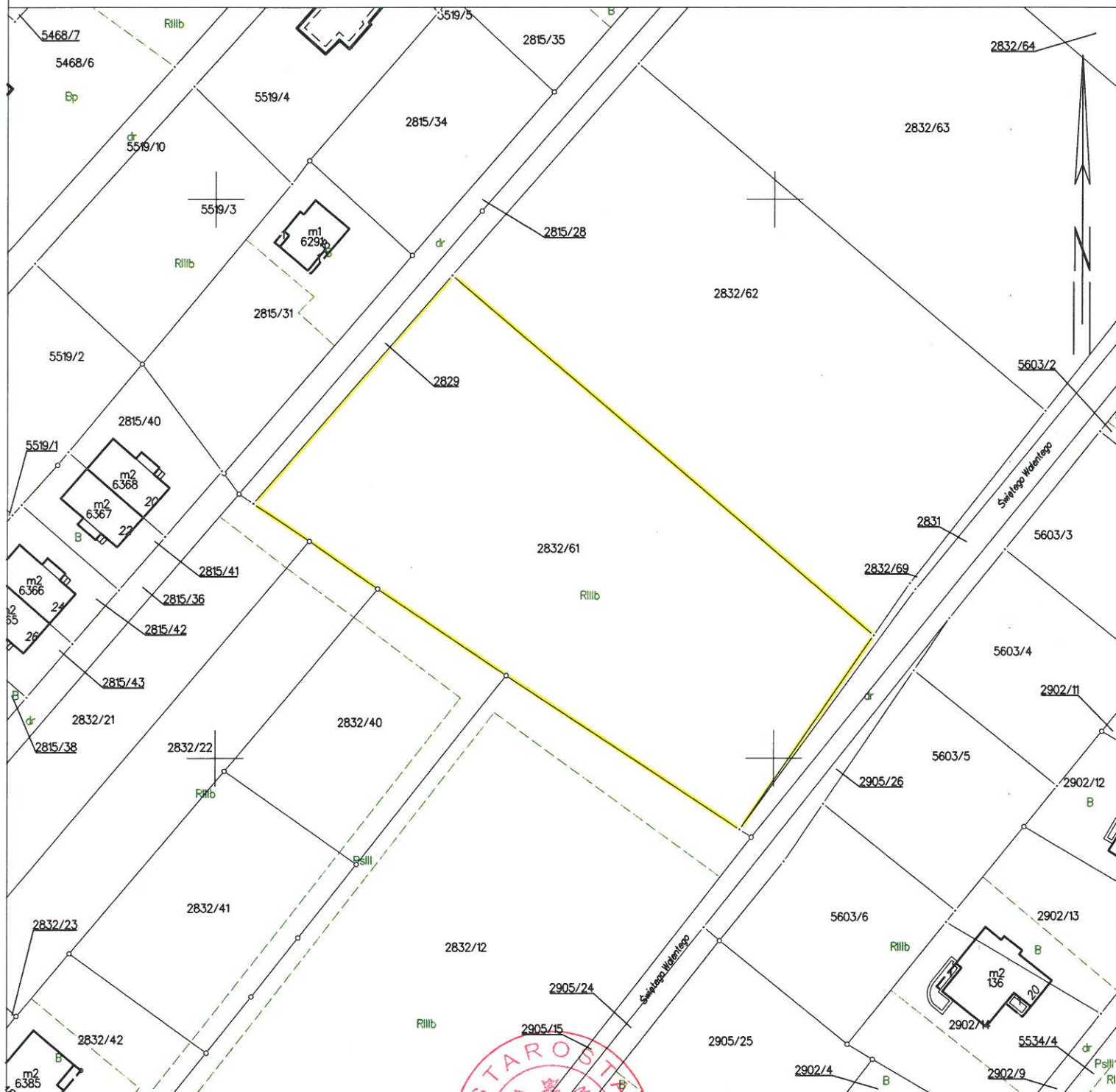

Bielsko Biala dn. 20.10.2021
Sporządził(a) wyrys: Katarzyna Adlof

Dane ewidencyjne dotyczące części granic przedstawionych na niniejszej mapie określone zostały na podstawie mapy katastralnej w skali 1:2880, wykonanej ok. 1840 r. Nie spełniają one pod względem dokładności kryteriów obowiązujących obecnie standardów technicznych. (Dz.U.2020.1429)



Katarzyna Adlof
2 up. STAROSTY

(imię i nazwisko osoby reprezentującej organ)
Katarzyna Adlof
inspektor

**DOKUMENT NINIEJSZY JEST PRZEZNACZONY
DO DOKONYWANIA WPISU W KSIĘDZE WIECZYSTYM**